

Pour les professions agricoles



Paye Agricole



EBP Paye Agricole Open Line™

Réalisez simplement des bulletins de paye spécifiques au secteur agricole et effectuez vos déclarations (DADS-U, DUCS, DPAE, MSA) conformément à la législation. Doté de la technologie Open Line™, EBP Paye Agricole vous offre un confort d'utilisation sans égal grâce à son interface conviviale et intuitive.



LES 5 POINTS CLÉS

Démarrez rapidement

Travaillez avec un logiciel ergonomique et facile à prendre en main. La technologie Open Line™ vous assure une prise en main rapide et un confort d'utilisation sans égal.

Adaptez vos bulletins de paye

Travaillez à partir d'un plan de paye pré-paramétré adapté au secteur agricole.

Déclarez simplement

Générez vos déclarations sociales conformément à la législation en vigueur (DADS-U à la norme 4DS, déclaration trimestrielle MSA, DUCS URSSAF et Retraite au format COPLAT, DPAE spécifique agricole, etc.).

Gérez les congés et les absences

Gérez tous les types d'absences (congés payés sur N et N-1, maladie, maternité, paternité etc.). Vous pouvez également définir vos propres types d'absences.

Communiquez facilement

Exportez vos écritures de paye au format de votre logiciel de comptabilité ou à celui de votre Expert-Comptable*.

La déclaration trimestrielle MSA

Déclarez simplement et rapidement les rémunérations perçues par vos salariés, en réalisant la déclaration trimestrielle de salaires à destination de la MSA (Mutuelle Sociale Agricole).

Un maximum de fiabilité

Les données nécessaires à la constitution du fichier sont directement extraites de vos bulletins de paye. Un éditeur vous permet de contrôler les données transmises et garantit ainsi la fiabilité des informations envoyées à l'organisme.

Une solution efficace

Ce système de déclaration est rapide et est pris en compte dès son arrivée à la caisse.

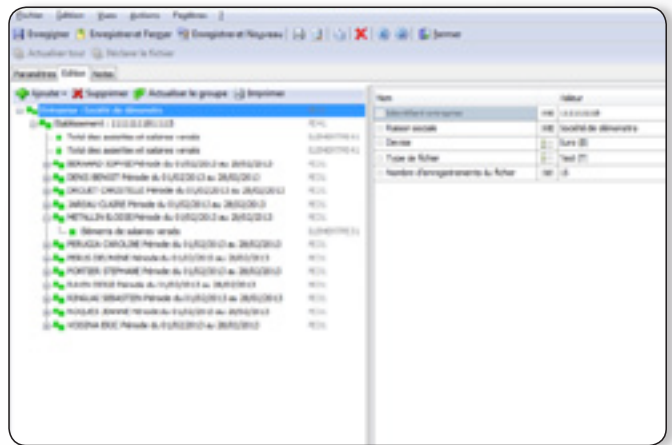

Le fichier MSA est généré automatiquement. Toutes les données des salariés sont intégrées.

Fonctions Principales

Caractéristiques générales

- Nombre de dossiers : 10 dossiers
- Version réseau : jusqu'à 10 postes (option)
- Sauvegarde et restauration de données
- Tableau de bord
- Personnalisation des droits utilisateurs (en version réseau)
- Synchronisation des données avec EBP Compta Open Line™
- Version monoposte
- Assistant de navigation : Open Guide
- Aide en ligne
- Mises à jour du paramétrage système
- Paramétrage de favoris dans la barre de navigation

Gestion des payes

- Planning hebdomadaire
- Plan de paye spécifique agricole
- Gestion du décalage de paye sur l'établissement
- Définition des régimes et des tranches de cotisations
- Définition des taux de cotisations et plafonds avec date d'application
- Définition des tables de calcul à 1 ou 2 dimensions
- Définition des variables salariés
- Définition des rubriques de type : brut, cotisation, net, commentaire
- Définition de profils et de sous profils de paye
- Saisie semi-automatique des formules
- Explication des calculs de paye
- Interrogation des données de paye enrichie
- Paramétrage des tris sur les listes
- Virement des salaires aux formats CFONB ou SEPA
- Définition et personnalisation des cumuls
- Gestion des effectifs

Gestion des salariés

- Assistant de création d'un salarié
- Assistant de mise à jour des salariés
- Nombre de salariés illimité
- Nombreux profils proposés : cadre, apprenti, etc.
- Profils de paye agricole

- Sauvegarde des documents administratifs par salarié/ par établissement
- Définition des modèles de documents administratifs
- Définition d'un planning hebdomadaire par salarié
- Déclaration Préalable à l'Embauche (DPAE) - régime général et agricole
- Gestion des contrats de prévoyance et assurance

Gestion des bulletins de paye

- Bulletins de reprise
- Plusieurs bulletins par mois pour un même salarié
- Personnalisation de la période de paye et de la date de paiement
- Paye inversée
- Validation individuelle des bulletins ou en masse lors de la clôture de paye

Gestion des congés/absences

- Calcul automatique des congés payés et des absences selon différentes méthodes (ouvrés/ ouvrables/calendaires/ heures réelles)
- Définition de nouveaux types d'absences
- Gestion des congés payés légaux, supplémentaires et ancienneté sur les périodes N-1 et N
- Saisie des absences et congés payés à partir du bulletin de paye

Traitements évolués

- DUCS EDI⁽¹⁾ URSSAF et IRC/IP
- DUCS papier états préparatoires
- DADS-U à la norme 4DS⁽¹⁾
- Déclaration de salaires MSA⁽¹⁾
- Attestation Employeur Dématérialisée - AED⁽¹⁾
- Attestations de salaire, Maladie / AT

Historisation des données de paye

- Historisation des paramètres de paye
- Historisation de la fiche salarié
- Consultation de tout l'historique du calcul du bulletin non validé
- Consultation de tout l'historique des changements d'un salarié et de son contrat de travail

Open Line™ Mobility

- EBP Reports On Line⁽²⁾ : accès via Internet aux données du logiciel EBP (consultation d'états d'impression)

Impressions

- Fiches de paramétrage
- Etat des paiements
- Livre et Journal de paye
- Etat des congés payés
- Etat des allègements TEPA et Fillon
- Documents administratifs
- Déclaration Préalable à l'Embauche (DPAE)
- Différents modèles de bulletins personnalisables
- Duplicata des bulletins
- Réimpression des bulletins validés
- Fiche individuelle
- Lettre de revenus Imposables

Transferts comptables

- Historique des transferts
- Transfert comptable des salaires et des paiements

Exportation

- Export des données au format de votre logiciel de comptabilité ou à celui de votre Expert-Comptable⁽³⁾

Version Réseau (en option)

- Gestion des droits par utilisateur / par groupe d'utilisateurs / par colonne

(1) Nécessite la souscription à un Pack de Services PRIVILEGE ou PREMIUM
(2) Ce service est inclus dans les Packs de Services PRIVILEGE ou PREMIUM et peut être également acheté séparément. Pour connaître la capacité de stockage, la liste complète des données publiables et les conditions tarifaires, merci de nous contacter.
(3) EBP, ITOOL, CEGID (Sisco et PGI), SAGE LIGNE 100, COALA, CCMX (Winner et AS400), CIEL, QUADRATUS, ISAGRI, AZUR, CADOR-DORAC, APISOFT, COTE QUEST, GESTIMUM, INFORCE

Existe en version réseau ! 



Configurations Minimales Requises :

- Processeur : Intel P4 2 GHz ou supérieur
- Mémoire : 3 Go
- Ecran : résolution 1024x768 en 16 bits
- Espace disque libre : 3 Go

Systèmes d'exploitation supportés :

- Windows XP® SP3
- Windows Vista® SP1 32 bits et 64 bits
- Windows® 7 32 bits et 64 bits
- Windows® 8



Windows XP®, Vista®, 7 et 8 sont des logiciels dont vous devez faire l'acquisition préalablement à l'utilisation du logiciel.